

**INDIRIZZI APPLICATIVI DEL PUNTO 8.4.3 DEL D.M. 14/01/2008 RELATIVI AD INTERVENTI LOCALI IN ZONA SISMICA, REVOCA, IN AUTOTUTELA, DELLA DISPOSIZIONE DI SERVIZIO "OPERE NON SOGGETTE A N.O. SISMICO" N.235 DEL 26/08/2008 E COSTITUZIONE SPORTELLO PER L'ACCELERAZIONE DELLE PROCEDURE RELATIVE AL "SISMA BONUS"**

**Allegato n.2: Galleria fotografica**

**Interventi vietati di natura invasiva sulle strutture portanti**



**Distruzione della sezione di una trave in cemento armato per l'inserimento di cavidotti**



**Bucatura pilastro per inserimento cassetta**

**Bucatura pilastro per passaggio condotte aria**



**Danneggiamento travetto solaio per passaggio cavidotto**

**Bucatura cordolo in cemento armato per passaggio condotte impiantistiche**



**Bucature travi in cemento armato per passaggio canali climatizzazione**



**Bucatura passante in parete di irrigidimento**

**Bucature in travetti solaio di luce elevata**



**Bucatura in parete esterna**

**Bucatura parete per passaggio canna fumaria**

**Aggravamento del danno da terremoto a seguito di interventi impiantistici invasivi sulle strutture**



**Cavi elettrici inseriti nella sezione resistente di una trave**



**Bucatura muratura portante per passaggio canna fumaria**

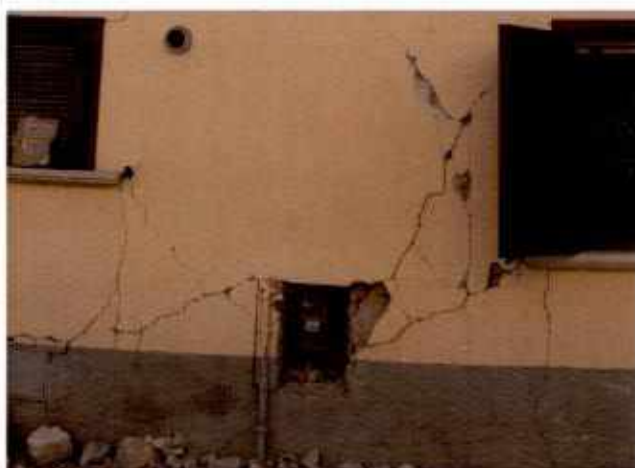

**Vani ricavati all'interno di pareti esterne**

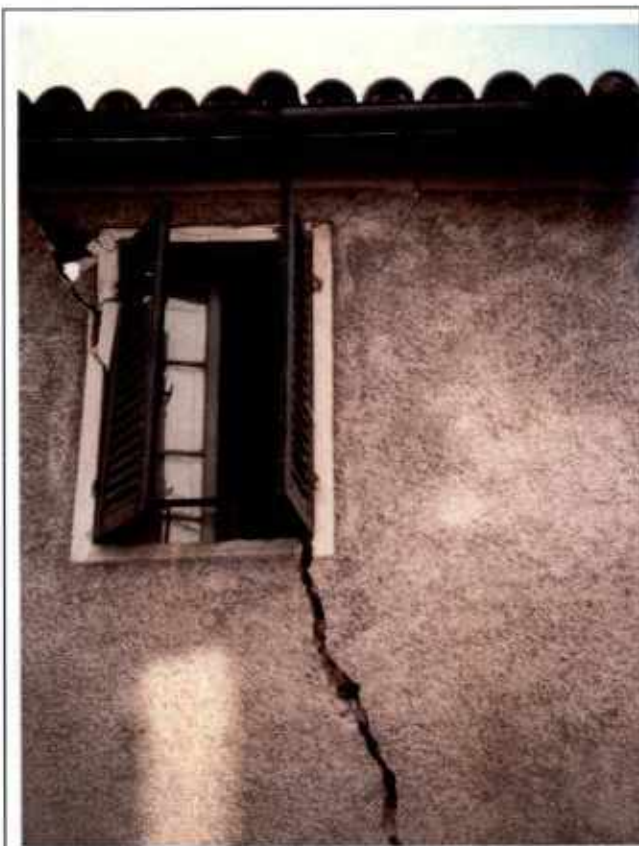

**Finestre prive di architrave e stipiti**



**Cassette impiantistiche inserite all'interno di pareti interne**



**Incasso di arredi in pareti portanti e di tamponatura**

**Soluzioni tecniche da evitare nelle progettazioni e costituenti un aggravamento della vulnerabilità sismica**



**Pilastri tozzi con rottura a taglio**



**Vano scale**



**Finestre a nastro e danno a pilastro**



**Sostituzione copertura a tetto che ha appesantito il fabbricato**



**Piani porticati ed aggravamento del danno a causa di aumentata vulnerabilità sismica da "piano soffice"**